

Los Náufragos de la Calle Providencia

una metáfora para introducirnos en el análisis y conocimiento de los grupos y equipos

PRESENTACIÓN Y OBJETIVOS

Las personas nacemos y crecemos en grupos: la familia; el aula; el grupo de amigos; el equipo de trabajo. Somos seres sociales que adquirimos características y valores a través de las vivencias grupales. Nuestro desarrollo personal y profesional necesita la relación con los demás. Necesitamos ser autónomos al tiempo que somos parte de un grupo.

Son muchos los grupos a los que pertenecemos a lo largo de la vida y cada uno de ellos actúa como un organismo, con una estructura sistémica y una dinámica compleja, que le permite cumplir sus funciones.

En este taller, se planteará el análisis de la dinámica de los grupos y los equipos a través de metáforas presentadas en fragmentos entresacados de dos películas.

CONTENIDOS

I. BASES PARA EL CONOCIMIENTO DE LA IDEA "GRUPO"

- Introducción
- La impresión, la idea y la memoria
- "Mi tío de América": una perspectiva biológica del comportamiento.
- El grupo primario
- La identidad grupal.

II. LOS ELEMENTOS QUE DAN CARÁCTER AL CONCEPTO "GRUPO"

- Los elementos grupales: individuos, roles, relaciones, tarea, contexto y estructura
- "Los náufragos de la calle Providencia"
- Del grupo al equipo de trabajo

OBJETIVOS

- Introducirnos en el análisis del concepto, y de la realidad, "grupo".
- Conocer los elementos que conforman un grupo y su estructura, como factores que posibilitan su funcionalidad, crecimiento y cambio.

LUGAR

Oficina de Rivendel
D. Pedro de Luna 1, 1º 50010 Zaragoza

FECHA Y HORARIO

Sábado, 26 de Noviembre de 2011
10:00-14:00 y 16:00-20:00

INSCRIPCIÓN

Importe del taller:

- Hasta el viernes, 18 de Noviembre, 80 €
- A partir del sábado 19 de Noviembre, 95 €

Se realizará un descuento del 15% a las personas en formación en Rivendel y los miembros de las entidades colaboradoras.

METODOLOGIA

Dinámica. Permitiendo y haciendo participar el pensamiento a través del diálogo, el comentario de fragmentos de películas y el análisis de casos prácticos.

Organiza



Rivendel. Grupos y Organizaciones

Coordinadores

Patricia Gento y Arturo Palacios

D. Pedro de Luna 1, 1º · 50010 Zaragoza

☎ 976 34 47 34

www.rivendel.es



Colaboran



Asociación Aragonesa de
Psicopedagogía



Colegio Profesional de
Trabajadores sociales de
Aragón

CONDUCCIÓN. Ignacio Arilla

Graduado Social. Grupoanalista (formado bajo la dirección del Dr. Roberto de Inocencio, expresidente de la Internacional Association of Group Psychotherapy). Especialista en psicodrama, sociodrama y sociometría (The International Institute of Human Relations Dean and Doreen Elefthery). Miembro de la Sociedad Grupoanalítica de Londres y de la Sociedad Española de Psicoterapia y Técnicas de Grupo. Consultor Organizacional. Formador de profesionales del área de la empresa, educación y sanidad.

DIRIGIDO

Profesionales de la psicología, sanidad, docencia, trabajo social, coaching, empresas entre otros, que tienen un rol profesional de liderazgo.



Zaragoza, 26 de Noviembre 2011

Taller Los Náufragos de la Calle Providencia

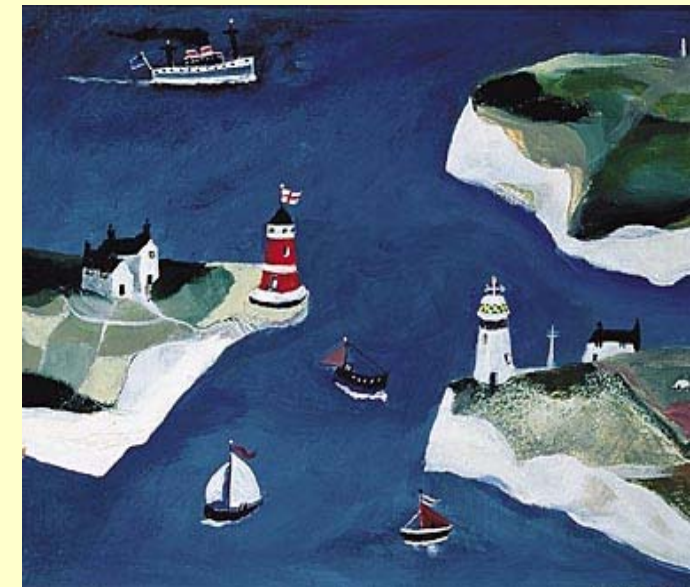

Una metáfora para introducirnos
en el análisis y conocimiento de
los grupos y equipos